PROGRAMA

FERIA 2023

Dedicada a nuestros mayores

Estella del Marqués

Del 14 al 17 Septiembre

Ayuntamiento de Estella del Marqués

Ayuntamiento de Jerez

Diputación de Cádiz

Vecinos y vecinas de Estella del Marqués,

Primeramente, quiero aprovechar estas primeras líneas para agradecer el gran apoyo mayoritario recibido en las pasadas elecciones municipales por mi nueva reelección. Te doy la confianza que seguiré trabajando sin descanso, por la mejoría, futuro y avance de nuestro Estella del Marqués y en el de todos/as los/as vecinos/as.

Es una inmensa alegría y placer de anunciar a los/as vecinos y vecinas de nuestro pueblo y a todos/as los/as enamorados/as que nos visitarán durante estos días, un programa repleto de actividades para todos los públicos. Todo es fruto de muchas semanas de trabajo que en escasas horas verán la luz, nacidas de diferentes grupos de trabajos que han tenido como mayor y principal objetivo el disfrute de todas las personas y aquellas, que durante estos días tan especiales nos visitan con motivo de nuestras fiestas mayores.

La feria que ahora comienza no sería posible sin el trabajo de empresas que colaboran más allá de lo estrictamente profesional, a algunos colectivos de nuestro pueblo que se desviven literalmente por Estella, a toda la corporación de gobierno y trabajadores/as del Ayuntamiento de Estella del Marqués que trabajan con la mejor de sus sonrisas, para que los/as ciudadanos/as de Estella del Marqués puedan disfrutar de su Feria de forma responsable y segura. Gracias a todos/as por vuestro interés y desvelo.

Como cada año, podremos disfrutar de algo que caracteriza a esta pedanía jerezana, el excelente ambiente que pondera en nuestro Estella gracias a todos/as y cada uno/a de sus vecinos y vecinas. Algo que no se programa, que nace de forma natural de cada estellense.

Desearos que los buenos momentos queden en la memoria para transformar esta Feria 2023 en una fiesta inolvidable en compañía de amistades y familiares.

Un abrazo para todos.

¡Feliz Feria!

Ricardo Sánchez
ALCALDE DE ESTELLA DEL MARQUÉS

Jueves 14 septiembre

22:00 H. INAUGURACIÓN OFICIAL DEL ALUMBRADO ACOMPAÑADO DEL CORTEJO DE FERIA 2023.

Copa de bienvenida por gentileza del Ayuntamiento de Estella del Marqués.

22:00 H. NOCHE AMENIZADA POR EL GRUPO SHEKERÉ

22:30 H. CORONACIÓN DE REINAS, DAMAS Y MISTER INFANTIL Y JUVENIL

En la caseta municipal, presentado por: José A. Vázquez Laboisse.

CORTE INFANTIL

REINA INFANTIL

Zaira Jiménez Ferrero

1.ª DAMA INFANTIL

Yanira Garrido Pérez

2.ª DAMA INFANTIL

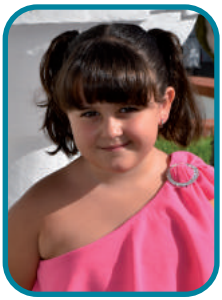

Adriana Alza Flores

MISTER INFANTIL

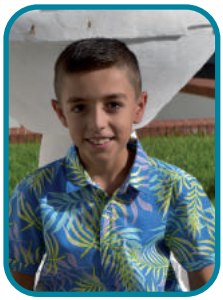

Mario Ruiz Saborido

CORTE JUVENIL

REINA JUVENIL

Alba Pérez Peña

1.ª DAMA JUVENIL

Vanesa Flores Fernández

2.ª DAMA JUVENIL

Cristina Pedroza Ramírez

MISTER JUVENIL

Manuel Esteban Mendoza Saborido

Grupo CORTE INFANTIL

Grupo CORTE JUVENIL

23:00 H. SALUDA DEL ALCALDE

23:30 H. ACTUACIÓN

TRIBUTO A MANUEL CARRASCO

10:00 H. DESAYUNO CHURROS CON CHOCOLATE PARA NIETOS/AS Y ABUELOS/AS.
Inscripciones e información en el Ayuntamiento **hasta el 13 de septiembre**. Niños y niñas hasta 12 años. Terminado el plazo no se darán tickets.

13:30 H. ALMUERZO PARA NUESTROS MAYORES.
Para la comida de nuestros mayores contaremos con la actuación de

"TOMÁS RUBICHI"
y
"LAURA GARCÍA"

Durante la comida serán nombradas la Reina, Damas y Míster de la 3ª edad. Se entregarán a todos/as los/as asistentes a la comida, un detalle por gentileza del Ayto. Estella del Marqués

16:00 H. ACTIVIDAD CASETA DE LA JUVENTUD

"TORO MECÁNICO"

22:00 H. NOCHE AMENIZADA POR EL GRUPO

"MENFIS"

00:00 H. ACTUACIÓN ESTELAR DE

"MALA MANERA"

Sábado 16 septiembre

13:00 H. JUEGOS POPULARES **"ACTIVIDAD INFANTIL"**

14:00 H. **SERVICIO LUDOTECA INFANTIL**

15:30 H. ACTUACIÓN DE

"LOS MICKIS"

16:00 H. DIVERSIÓN CON KARAOKE

16:00 H. ACTIVIDAD CASETA DE LA JUVENTUD

"TORO MÉCANICO"

18:30 H. PASACALLES

TOROS HINCHABLES

22:00 H. NOCHE AMENIZADA POR EL GRUPO

"MENFIS"

00:00 H. ACTUACIÓN ESTELAR DE

"JUANLU MONTOYA"

Domingo 17 septiembre

12:30 H. TRADICIONAL CUCAÑA.
Organiza y Colabora: C.C.Estella Bike y Ayto. Estella del Marqués.
Premio una paletilla.

15:00 H. ACTUACIÓN MUSICAL

"AL COMPÁS POR SEVILLANAS"

LAS SOLES, SALMARINA Y MARÍA DE LA COLINA

16:30 H. ACTUACIÓN DEL GRUPO SHEKERÉ

17:30 H. CARRERA DE CINTAS.
Calle Sol.
Organiza y Colabora:
C.C Estella Bike y
Ayto. Estella
del Marqués

20:00 H. ESPECTÁCULO INFANTIL

22:00 H. GALA MÚSICA Y HUMOR.
ENTRE COPLA Y COPLA

INFORMACIÓN GENERAL

- La entrega de trofeos tendrá lugar al final de cada competición o actividad realizada.

- El viernes 15 de 20:00 h a 21:30 h las atracciones y el recinto de Feria permanecerán en silencio para respetar la accesibilidad de personas con diversidad.

- La Comisión de Festejos se reserva el derecho a cambiar, modificar o anular algunas de las actividades programadas por causas imprevistas.

- La Caseta Municipal tendrá entrada libre, incluyendo las actuaciones estelares, y **SERVICIO DE BAR-RESTAURANTE** contará con precios populares, que estarán expuestos bien visibles al público usuario. **EL ACCESO A TODAS LAS ACTIVIDADES DE ESTE PROGRAMA ES GRATUITO.**

- En el Recinto Ferial contaremos con servicio asistencia sanitaria, profesionales Guardia Civil, Protección Civil y Policía Local, que velarán por la seguridad de los/as asistentes.

- Según determina la legislación vigente, queda terminantemente prohibido hacer **BOTELLONA** en el Recinto Ferial. Se habilitará en la C/ Pilar Chamorro.

- El horario de cierre de las casetas será el siguiente:

• Jueves, viernes y sábado hasta las 5:00 horas. Cierre total a las 5:30 h.

• Domingo hasta las 2:00 horas.

Para mayor información:

Oficinas Municipales desde el lunes 11 al jueves 14 de septiembre de 8:00 H. a 13:00 H.

y viernes 15 de septiembre de 9:00 H. a 12:00 H.

ORGANIZA

Ayuntamiento de Estella del Marqués
Área de Fiestas, Juventud y Deportes

ÁRIDOSRIVE
MATERIAL CERÁMICO

ROTULOS MP
617 475 924
rotulosmp@gmail.com

Bazar Estella
Alimentación · Ferretería
Droguería · Menaje del Hogar
Mercería · Material Escolar
C/ Hijuela, 22 · Estella del Marqués
Tlf. 956 741 106 · Receptor 42.140

Vinilo Pirata
ViniloPirata
PERSONALIZACIONES A SU MEDIDA!!!
Tlf. 677 514 185
Email:info.vinilopirata@gmail.com

CASH ESTELLA

PODA Garden
650 110 537
WWW.PODAGARDEN.COM

LA TIENDECITA
FRUTAS y VERDURAS ALIMENTACIÓN y BEBIDAS
KOMO KOMO

COLABORAN:

Ayuntamiento de Jerez

Diputación de Cádiz

C.C. ESTELLA BIKE

ASOCIACIÓN DE MAYORES ESTELLA